Evolution oder Schöpfung?

Text und Melodie: Lorenz Schwarz

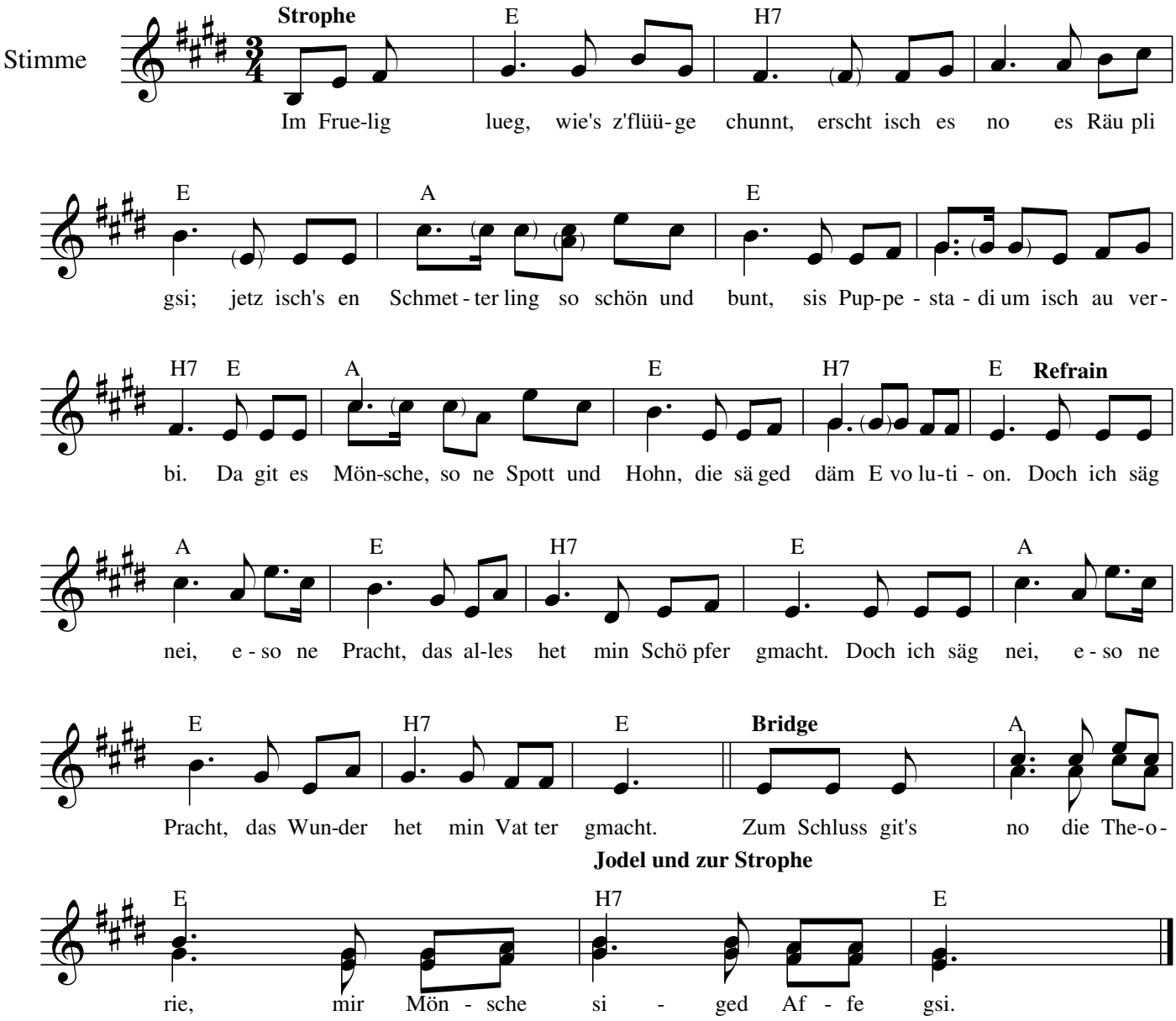

2. Strophe

Im Herbscht liit still und blau dä See,
obedra dä farbig Wald, uf de Bärge liit scho Schnee,
dr Winter chunt und dänn wird's chalt.
Da git es Mönsche überall, die glaubet no an Zuefall.

Refrain, Jodel
Bridge
Refrain, Jodel

© 2008 - www.lorenzschwarz.ch